தூய லூர்து அன்னை ஆலயம்

50, ஒபியர் சாலை, சிங்கப்பூர் 188690
தொலைபேசி: 6294 0624 – www.lourdes.sg

பங்குத்தந்தை: அருட்திரு மைக்கேல் சீத்தாராம் *frmichaelsitaram@gmail.com*	**உதவிப் பங்குத்தந்தை:** அருட்திரு பால் இயோ *fryeopaul@gmail.com*
உதவிப் பங்குத்தந்தை: அருட்திரு தே. நித்திய சகாயராஜ் *nithiya@catholic.org.sg*	**பங்கு அலுவலகம்:** *ololsec@gmail.com* *ololpastoral@gmail.com*

14 ஜூலை 2019	பொதுக்காலம் 15 ஆம் ஞாயிறு	மூன்றாம் ஆண்டு

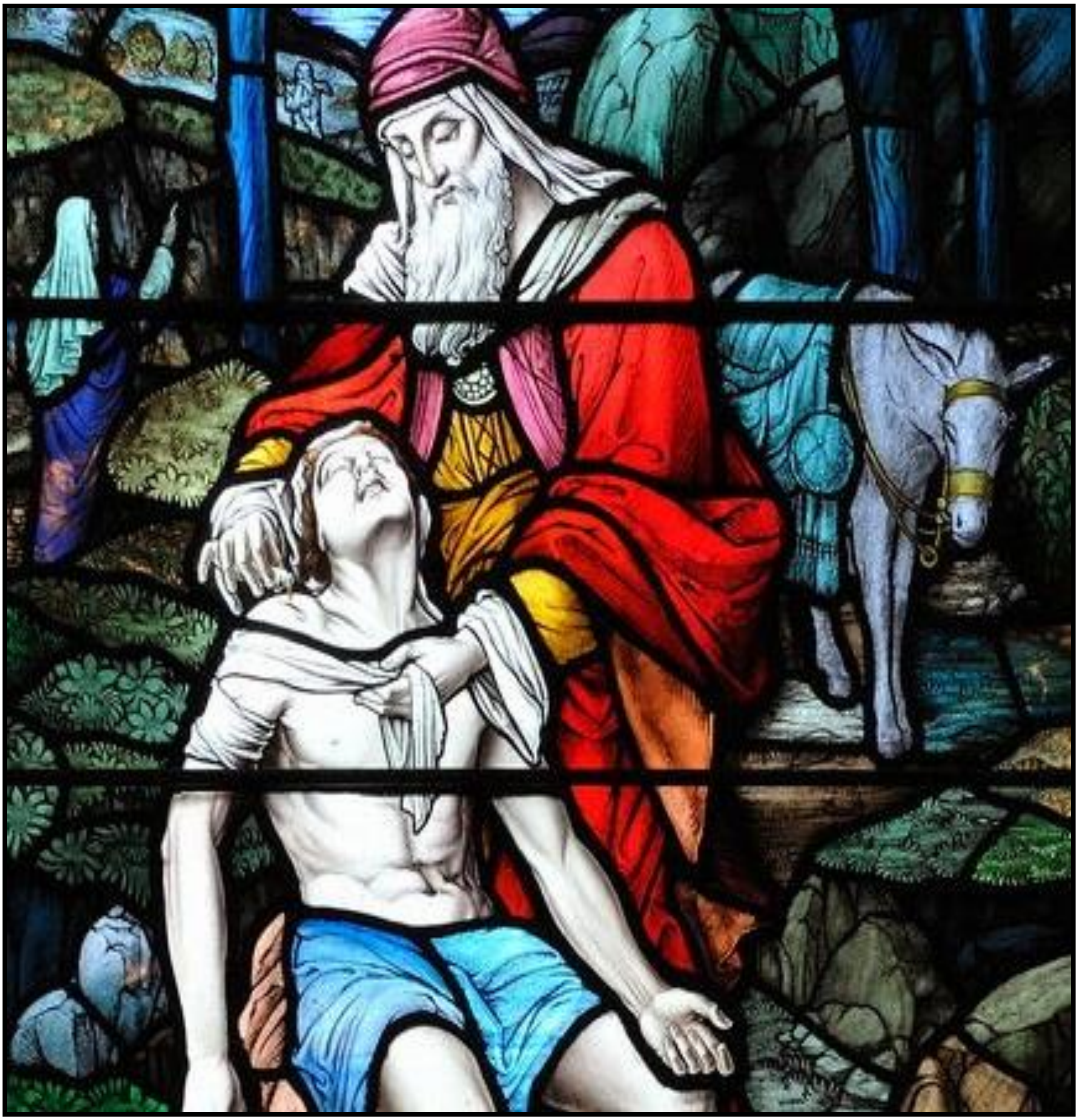

உங்கள் சிந்தனைக்கு...

பிரியமானவர்களே! பொதுக்காலம் 15ஆம் ஞாயிறு திருவழிப்பாட்டிற்கு வருகை தந்துள்ள உங்கள் அனைவருக்கும் இறைஇயேசுவின் இனிய நாமத்தில் நல்வாழ்த்துகள்! இன்றைய வழிபாட்டு வாசகங்கள் **நமக்கு மிக அருகில் உள்ள இறைவன், அயலான் என்பதை உணர்ந்துகொண்டு நிலைவாழ்வை எவ்வாறு பெற்றுக்கொள்வது** என்பதைப் பற்றி நமக்கு எடுத்துரைக்கின்றன.

எகிப்து நாட்டின் அடிமைத்தனத்திலிருந்து விடுதலைப் பெற்றபின், இஸ்ரயேல் மக்களோடு நாற்பது ஆண்டுகள் வழிநடந்த மோசே, மோவாபு பள்ளத்தாக்கில், புதிய தலைமுறை இஸ்ரயேலருக்கு, இதுவரை நடந்த அனைத்தையும், யாவே இறைவன் தந்தத் திருச்சட்டங்களையும் நினைவுபடுத்திக் கொண்டிருக்கிறார். 'ஆண்டவர் மீது அன்புகூர்வாயாக!' என்று முதல் கட்டளையை அவர்களுக்கு மேற்கோளிட்டுக் காட்டும் மோசே, கட்டளையானது 'உனக்கு மிக அருகில்,' 'உன் வாயில்,' 'உன் இதயத்தில்' இருக்கிறது என்கிறார். இரண்டாம் வாசகத்தில் புனித பவுலடியார் விண்ணுக்கும், மண்ணுக்கும் இனி தூரமில்லை. இரண்டும் ஒன்றிற்கொன்று 'மிக அருகில் உள்ளது.' என்கின்றார். ஆகவே நாம் கடவுள் தன்மையை நினைத்து பயந்து ஓடத் தேவையில்லை. எங்கெங்கோ அலைந்து கடவுளைத் தேட வேண்டிய அவசியமில்லை. மாறாக, மிக அருகில் உள்ள கடவுள் தன்மையைத் தொட்டுணர்ந்து அதை நமதாக்கிக் கொள்ள முடியும்.

நற்செய்தியில் திருச்சட்ட அறிஞர் இயேசுவைச் சோதிக்கும் நோக்கில் 'நிலைவாழ்வை உரிமையாக்கிக் கொள்ள நான் என்ன செய்ய வேண்டும்?' என்று கேட்டக் கேள்வியின் மூலம் நமக்கு வெகு அருகாமையிலுள்ள அயலானை இயேசு அடையாளம் காட்டுகிறார். மூன்று விதமான நபர்களை அடையாளம் காட்டி அன்பை பதிவு செய்கின்றார். இந்த அன்பு நம்மில் நிறைவாய் இருந்தால் நிலைவாழ்வு நமக்கு வெகு அருகிலுள்ளது என்ற எண்ணங்களைத் தாங்கியவர்களாய் முழு 'இதயத்தோடும்,' 'ஆன்மாவோடும்,' 'வலிமையோடும்,' 'மனத்தோடும்' இத்திருப்பலியில் பங்கு கொள்வோம் நிலைவாழ்வை உரிமையாக்கிக் கொள்ள அயலவருக்குக் காட்டும் அன்பினால் இறைவனைக் காண்போம்.

ஆலயப் புதுப்பிக்கும் பணிக்கான நிதி சேகரிப்பு

அன்பார்ந்தவர்களே! நமது தூய லூர்து அன்னை ஆலயப் புதுப்பிக்கும் பணிகள், வெகுவிரைவில் ஆரம்பிக்கப்படவுள்ளது. இதற்காக உங்கள் நன்கொடைகளை காசோலை மூலமாக “Church of Our Lady of Lourdes” என்ற பெயருக்கு வழங்கலாம். காசோலையின் பின்புறத்தில் “Building Fund” என்று குறிப்பிடவும். தாராள மனதுடன் உங்கள் நன்கொடைகளை அளிக்குமாறு அன்புடன் கேட்டுக் கொள்கிறோம்.

தமிழ் மறைக்கல்வி வகுப்புக்கள்

ஒவ்வொரு வாரமும் ஞாயிற்றுக் கிழமை காலைத் தமிழ் திருப்பலி முடிந்ததும், நமது ஆலயத்தில் தமிழில் மறைக்கல்வி வகுப்புக்கள் நடைபெறுகின்றன. உங்கள் பிள்ளைகளும் ஞானத்தில் வளர அனுப்பி வையுங்கள்.

இடைவிடா சகாய அன்னை நவநாள்

சனிக்கிழமைகளில் இரவு 8:30 மணிக்குத் தமிழில் இடைவிடா சகாய அன்னை நவநாளும், தொடர்ந்து திவ்வியநற்கருணை ஆசீரும் நடைபெறும். நம் அன்னையின் பரிந்துரையில் இறையருள் பெறவும், திவ்விய நற்கருணையில் இறைப்பிரசன்னம் காணவும் அனைவரும் வருக!

புனித வின்சென்ட் தே பவுல் சபைக்கான காணிக்கை

கடந்த ஞாயிறு (07-07-2019) அன்று எடுக்கப்பட்ட இரண்டாம் காணிக்கையில் கிடைத்த மொத்த தொகை S$ 4644.25
பயனாளிகளுக்கு வழங்கப்பட்ட தொகை S$ 7500.00
தாராளமாகக் கொடுத்த உங்கள் அனைவருக்கும் எங்கள் மனமார்ந்த நன்றி.

முழு இரவுத் திருவிழிப்பு செப வழிபாடு

மாதத்தின் இரண்டாவது சனிக்கிழமை, இரவு 9:30 முதல் காலை 5:30 வரை

இரவு முழுதும் விழித்திருந்து, இறைவனின் அன்பை சுவைக்கவும், அவரைப் பற்றி மேலும் அறிந்து, அவரோடு உறவாடவும் இந்த வாய்ப்பைப் பயன்படுத்திக் கொள்ளுமாறு உங்களை அன்புடன் அழைக்கிறோம்.

ஆலயத் துப்பரவு மற்றும் தூய்மைப் பணி

நாள்: 21-07-2019, ஞாயிறு மதியம் 2:30 மணி

ஆலயத் துப்பரவு மற்றும் தூய்மைப் பணியை முன்னிட்டு, நமது ஆலயம் மதியம் 2:30 முதல் 4:00 மணிவரை மூடப்பட்டிருக்கும். வாருங்கள்! நமது ஆலயத்தை தூய்மைப்படுத்த தன்னார்வலர்களை அன்புடன் அழைக்கின்றோம்.

ஞாயிறு வாசகங்கள்

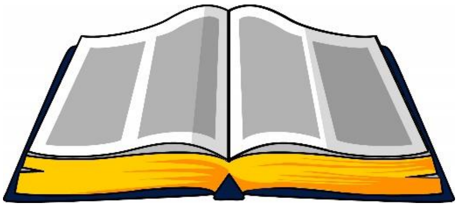

முதல் வாசகம்:	இணைச்சட்டம் 30:10-14
பதிலுரைப்பாடல்:	திருப்பாடல் 69: 13, 16, 29-30, 35, 36
பதிலுரை:	கடவுளை நாடித் தேடுவோரே, உங்கள் உள்ளம் ஊக்கமடைவதாக!
இரண்டாம் வாசகம்:	கொலோசையர் 1:15-20
வாழ்த்தொலி:	அல்லேலூயா, அல்லேலூயா! ஆண்டவரே, உம் வார்த்தைகள் வாழ்வு தரும் ஆவியைக் கொடுக்கின்றன. நிலைவாழ்வு அளிக்கும் வார்த்தைகள் உம்மிடம்தானே உள்ளன. அல்லேலூயா.
நற்செய்தி வாசகம்:	லூக்கா 10:25-37

ஆலயத் திருப்பலி நேரங்கள்

வார நாட்கள் (ஆங்கிலம்) :	மதியம் 12:30 & மாலை 6:30 மணி
சனி (ஆங்கிலம்) :	மாலை 6:00 & 7:30 மணி
ஞாயிறு (ஆங்கிலம்) :	காலை 7:30, 11:30 & 1:00 மணி
ஞாயிறு (தமிழ்) :	காலை 9:30 & மாலை 6:30 மணி
பொது விடுமுறை:	காலை 9:00 மணி (ஆ),10:00 மணி (த)

ஆலயத்தில் நடைபெறும் பக்தி முயற்சிகள்

ஆங்கிலம்	வார நாட்களில் செபமாலை :	மதியம் 11:55 மணி
	திங்கள் & புதன் செபமாலை :	மாலை 5:55 மணி
	திரு இருதய திருமணி ஆராதனை :	வெள்ளி மாலை 7:00 மணி
	தூய ஆவியின் கத்தோலிக்க அருங்கொடை :	வெள்ளி மாலை 7:45 மணி
தமிழ்	செபமாலையும் விவிலியப் பகிர்வும் :	ஞாயிறு காலை 11:30 மணி
	செபமாலை :	ஞாயிறு மாலை 6:00 மணி
	தூய லூர்து அன்னை நவநாள் :	முதல் ஞாயிறு காலை 8:30 மணி
	சாட்சியக் கூடாரம் :	முதல் ஞாயிறு மதியம் 2:00 மணி
	திரு இருதய திருமணி ஆராதனை :	முதல் ஞாயிறு மாலை 5:30 மணி
	மரியாயின் சேனை :	செவ்வாய் மாலை 4:30 மணி
	குழந்தை இயேசு நவநாள் :	செவ்வாய் மாலை 4:30 மணி
	இறை இரக்கச் செபம் :	வெள்ளி மாலை 5:45 மணி
	இடைவிடா சகாய அன்னை நவநாள் :	சனி மாலை 8:30 மணி
	புனித பியோ செப வழிபாடு :	மாதத்தின் 23ம் தேதி இரவு 8:30 மணி

உங்கள் கவனத்திற்கு: உயர்மறைமாவட்டம் மற்றும் பங்குத்தந்தையின் அனுமதியின்றி நம் பங்கு வளாகத்திலோ, அல்லது உங்கள் இல்லத்திலோ, உங்களுக்காக செபிப்பதாகக் கூறிக் கொண்டு, நன்கொடை கேட்பவர்களை ஏற்க வேண்டாம். ஆலயத்திற்கு நீங்கள் கொண்டு வரும் உடைமைகளுக்கு நீங்களே பொறுப்பு. நன்றி.